



# CETWA

COMUNIDAD EDUCATIVA  
TIQUIPAYA WASI

*Oportunidad-Educación-Valores*

**Cochabamba- Bolivia**

# HISTORIA

La comunidad Educativa Tiquipaya Wasi inicia sus acciones el 22 de junio de 1989, por Mathias Röklein, estudiante alemán de teología, que llega a Bolivia para realizar su pasantía universitaria, quien vio la realidad de los niños, adolescentes y jóvenes que vivían en la calle, preocupado por esta realidad,

decidió organizar un centro social que les brinde protección, apoyo y nuevas posibilidades de una vida digna para su reinserción social.



En los años 90 se realizó la construcción de la Escuela Técnica Mathias Röklein, así en el año 1995 se inició con los talleres de formación en metal mecánica, carpintería y electricidad que capacitaría a los adolescentes internos en CETWA como a adolescentes y jóvenes de otros centros y de La población en general.

Esta implementación durante su funcionamiento permitió que más de doscientos adolescentes y jóvenes salgan con un título en provisión nacional en carpintería, electricidad y metal mecánica, cumpliendo de esta

manera nuestra objetivo principal la integración socio-laboral de nuestros adolescentes.

La experiencia de los años de intervención institucional ha permitido que muchos adolescentes fueran beneficiados, hoy a más de dos décadas de nacimiento de la institución, tenemos referencia de unas 8 personas que han logrado tener estudios superiores (profesores, ingenieros, electricista) y 5 de ellos tienen sus propios negocios de metal mecánica y carpintería, todos ellos ya con familias bien estructuradas.



# ¿QUIÉNES SOMOS?



La Comunidad Educativa Tiquipaya Wasi (CETWA), somos un centro con experiencia en intervención de adolescentes varones en situación de calle que tiene por objetivo brindar acogimiento transitorio en modalidad de internación para adolescentes varones de 14 a 18 años, que inician consumo de sustancias psicoactivas y vida en calle, encontrándose en riesgo y vulnerabilidad social, para su protección y recuperación personal.



# MISIÓN

Apoyar y fortalecer el desarrollo integral de los adolescentes varones de 14 a 18 años, que inician consumo de sustancias psicoactivas y vida en calle, encontrándose en riesgo y vulnerabilidad social, mediante la intervención psicosocial-familiar-educativa-terapéutica, brindándoles un ambiente de carácter preventivo en el centro terapéutico, anticipándonos a una posible situación de vida en calle, consumo de drogas y conductas delincuenciales. Fortaleciendo un modelo de atención terapéutica integral centrado en los adolescentes, beneficiando su recuperación y la aceptación de estilos saludables de vida.

# VISIÓN

Proyectamos un Centro Terapéutico con el espacio de acogimiento temporal para los adolescentes varones de 14 a 18 años de edad, como un establecimiento especializado en el tratamiento terapéutico que busca del desarrollo integral de los adolescentes, que inician con el consumo de sustancias psicoactivas y vida en calle, encontrándose en riesgo y vulnerabilidad social.

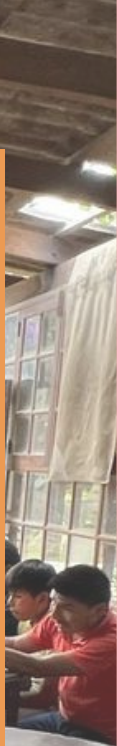

# FAMILIA CETWA



La familia CETWA está conformada principalmente por Adolescentes varones de 14 a 17 años, que inician consumo de sustancias psicoactivas y vida en calle, así como también

por abandono del núcleo familiar, encontrándose en riesgo y vulnerabilidad social, con capacidad para 25 adolescentes.



**Alejandro:**

“Sueño con algún día poder entrar a la universidad y estudiar arquitectura o alguna ingeniería”.

**José María**  
“Me gusta jugar  
fútbol, mi posición  
favorita en la cancha es  
el arco”.



**Willian**  
“Me gusta hacer  
deporte, estudiar y salir  
de excursión!”.

**Samuel:**  
“Quiero terminar mis  
cursos de peluquería y  
así trabajar para poder  
ayudar a mis  
hermanas”.



**Joel:**  
“Me gustaría poder  
estudiar peluquería y  
después  
gastronomía”.



**Juan:**

“Quiero trabajar para ayudar a mis hermanos”.



**Kevin:**

“En un futuro quisiera poder entrar a la universidad y estudiar medicina”.



**Carlos:**

“Soy bueno jugando futbol, pertenezco al equipo de mi colegio, de grande me gustaría ser futbolista”.



**Mario:**

“Me gusta arreglar cosas eléctricas, utilizar herramientas de cerrajería, me gustaría algún día poder estudiar una carrera técnica”.





# EQUIPO TÉCNICO

Somos un Centro Terapéutico, con experiencia en intervención con adolescentes varones en situación de calle. Se establece con permiso de funcionamiento otorgado por el Servicio Departamental de Gestión Social de la Gobernación del Departamento de Cochabamba. Con el objetivo de brindar acogimiento transitorio en modalidad de internación para adolescentes varones de 14 a 18 años, que inician consumo de sustancias psicoactivas y vida en calle, encontrándose en riesgo y vulnerabilidad social, para su protección y recuperación personal.

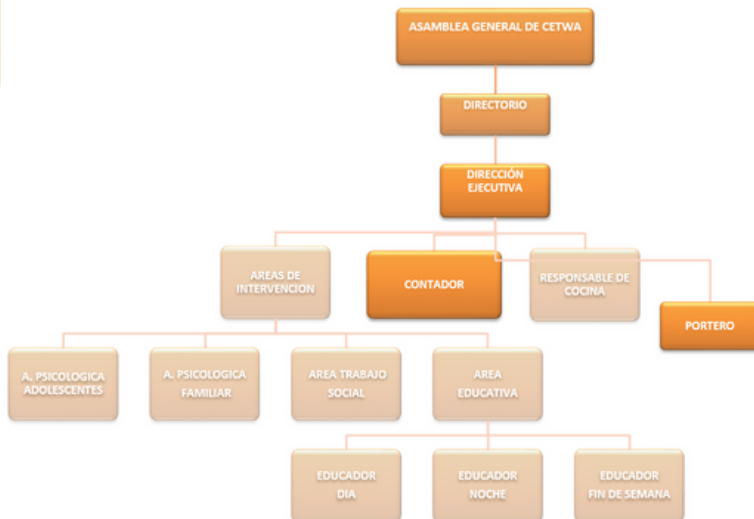

# Fase 1

## Acogida - Contacto, persuasión y motivación

El adolescente que ingresa al Centro Terapéutico, iniciará su recuperación social en este programa por un periodo de 30 días. El Centro dará cumplimiento al artículo 174 del código del niño, niña y adolescente y a la Ley 548.

En esta etapa, se evalúa al adolescente en forma integral y se elabora el Informe multidisciplinario, el cual será elevado a las instancias judiciales correspondientes.



## Fase 2

# Formación Personal

Una vez logrados los objetivos de la fase I, se inicia esta segunda Fase que tendrá una duración de 11 a 18 meses. El adolescente al interior del Centro, se incorpora a un proceso educativo que comprende la adquisición y desarrollo de valores inherentes al desarrollo personal, cambio de actitudes hacia la autoridad, su familia y la sociedad, desarrollo de hábitos adecuados de comportamiento y de potencialidades; mediante un conjunto de técnicas de intervención terapéutica desde las diversas áreas de intervención.

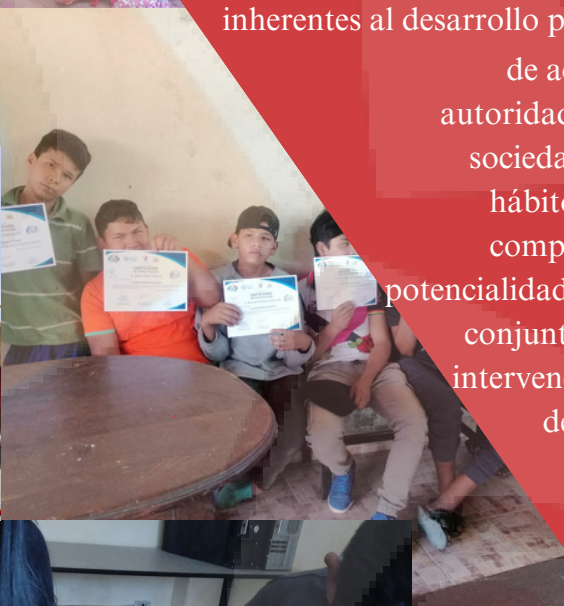



## Fase 3

# Atención y apoyo Familiar

Programa dirigido a los padres de familia y/o tutores de los adolescentes. Su propósito fundamental es comprometer activamente a los padres en el proceso educativo de sus hijos, para reforzar y mejorar las relaciones familiares.

Su accionar se realiza en forma articulada con todos los demás programas, por todo el periodo de permanencia del adolescente en el Centro Terapéutico.





## Fase 4

# Seguimiento y acompañamiento a la integración social y familiar

Supervisión, seguimiento y acompañamiento post egreso a los adolescentes y su familia en el proceso de integración socio familiar y laboral.

Su propósito es acompañar a los adolescentes en la adaptación paulatina a su entorno social y familiar por un periodo de 6 a 12 meses post egreso del Centro terapéutico.



# STAFF CETWA

*“Tu apoyo es necesario.”*



Realizar un voluntariado no solo ayuda a las personas que reciben el apoyo directo, sino que también beneficia a los voluntarios al proporcionar oportunidades de crecimiento personal, desarrollo de habilidades y construcción de comunidades solidarias.

# ¿TE GUSTARÍA SER VOLUNTARIO?

Para ser voluntario

NECESITAS...

1

Ser mayor de edad.

2

Fotocopia de carnet de identidad

2

Certificado de permiso firmado por los padres (en caso de ser menor de edad)

# ALIANZAS Y CONVENIOS

La Comunidad Educativa Tiquipaya Wasi, CETWA; cuenta con diferentes aliados y convenios con los que trabaja en diferentes actividades para proveer una vida digna a cada uno de los adolescentes que forman parte de esta familia.

## ONG Valentía Bolivia

La ONG Valentía Bolivia realiza apoyo constante al centro en el área de comunicación, recaudación de fondos y auspicios.





## Servicio departamental de Políticas Sociales (SEDEPOS)



Apoya con recursos destinados a la adquisición de productos alimenticios, medicamentos, prendas de vestir, calzados, material de limpieza e higiene y material educativo para los beneficiarios.

### PV Metals

Responsabilidad social.

Capacitación y charlas en diferentes ámbitos.



## Red de voluntarios ODS

Realizan apoyo con equipo multidisciplinario.



## Visión Mundial

Capacitación en proyectos de vida.

## Sociedad Bucal

Cuidado de los dientes de los adolescentes y jóvenes del centro.



## Facultad de Odontología

Curaciones de dientes.

## Fundación Aventura

Actividades recreativas fuera de la institución.



## Da Vinci Desarrollo de tecnología robótica



Apoyo a jóvenes y adolescentes en capacitaciones de informática y robótica.

# NUESTRAS REDES SOCIALES



@cetwa\_\_bo



CETWA  
Cochabamba

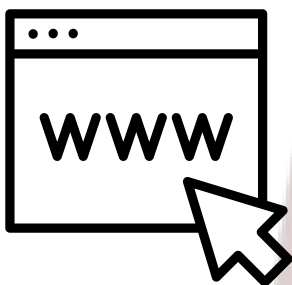

[cetwabolivia.org](http://cetwabolivia.org)



@cetwa\_\_bo





Zona Linde Central,  
Calle Innominada entre  
Av. Linde y  
Canal de Riego,  
Tiquipaya



+591 67403377



4287694 - 4289444

¿CÓMO  
CONTACTARNOS?  
PUEDES